Polyvalent 622®

ADHÉSIF MULTI-USAGES NOUVELLE GÉNÉRATION

RUBANS DE NORMANDIE

Découpe à la main

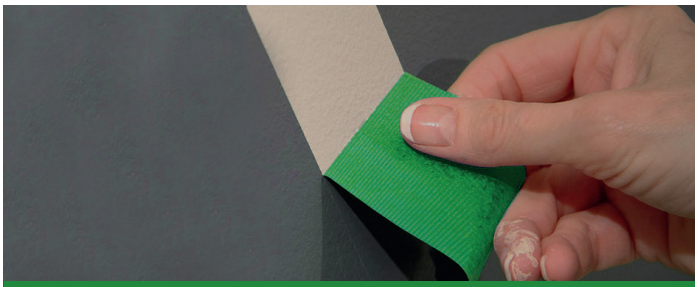

Contours précis

L'adhésif de masquage Polyvalent 622® **est multi-usages et révolutionnaire, il s'impose par sa propreté au décollage.**

C'est un adhésif simple face polyéthylène embossé vert enduit d'une masse adhésive acrylique enlevable.

Il est **idéal** pour vos travaux de peinture, intérieurs comme extérieurs, (masquage, fixation de bâches, maintien temporaire...).

Le **Poly**valent 622® est un ruban de **haute qualité**.

- Se **découpe** manuellement **très facilement de manière perpendiculaire** à angle droit et permet une pose propre et nette dans des angles à 90°.
- Permet des contours d'une **grande précision**, il est en effet essentiel que la peinture ne "fuse" pas sous la bande de masquage du fait d'une mauvaise adhérence de celle-ci.
- **Parfaite adhérence** sur tous supports, il se décolle facilement.
- **Repositionnable**, après le decollage l'adhésif reste sur le support **sans altération**.

Faites l'expérience Polyvalent 622 !

Repositionnable

▶ **Poly**valent 622® - **Adhésif simple face multi-usages -** *intérieur et extérieur*

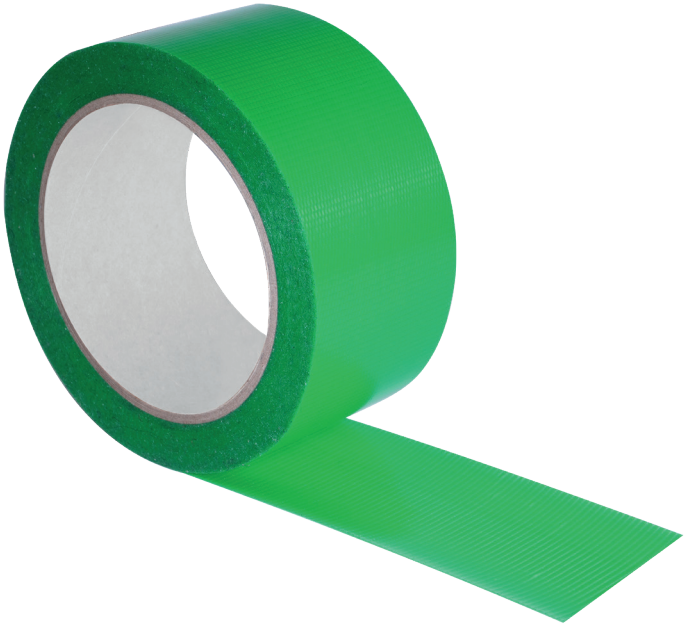

Caractéristiques du produit

- Ruban de masquage simple face polyéthylène embossé vert enduit d'une masse adhésive acrylique enlevable.

Applications

- Tous travaux de peinture en intérieur et extérieur
- Emballage
- Marquage au sol, étiquetage
- Signalisation
- Rangement, stockage
- Bricolage
- Maintien provisoire

Surfaces d'application

- Bois - Aluminium - Acier - marbre artificiel - Béton - Crépi - Plastique Verre - Carrelage...
- Les surfaces doivent être propres et sèches, exemptes de poussières, de graisse, d'huile ou de tout autre contaminant.
- Ne convient pas pour une utilisation sur le cuivre, zinc, polycarbonate et sur certains bois et pierres naturelles (risque d'arrachement au décollage ou de décoloration du produit). Sur des surfaces délicates telles que du papier peint ou de la peinture, il est possible que la surface s'arrache au décollage de l'adhésif.
- Il est nécessaire de faire des tests avant utilisation.

Stockage

- Durée de stockage : Maximum 12 mois, à plat et dans l'emballage d'origine, à l'abri des poussières, de la lumière, de l'humidité et des émanations de solvant, à une température comprise entre +10°C et +30°C.

Dimensions et conditionnement

(mm x m)	50 x 25
Nbre rouleaux/cartons	30

Propriétés	Valeurs
Masse adhésive	Acrylique
Type de support	Polyéthylène renforcé
Couleur du support	Vert
Epaisseur	0.16 mm
Adhésion sur acier	2,94 N/cm
Adhésion sur bois	2,19 N/cm
Adhésion sur dalle pvc	3,13 N/cm
Température d'utilisation	10 à 60°C

MASQUER

EMBALLER

INDIQUER

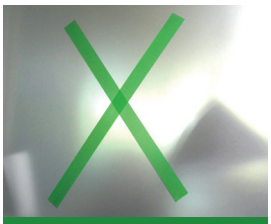

SIGNALER

MARQUER

GROUPER

MAINTENIR

FERMER

RUBANS DE NORMANDIE

01 60 93 00 20

SIEGE SOCIAL & BUREAUX
Zac du Couternois
5, avenue Bernard de Jussieu
77700 Serris

ventes@rubanor.com